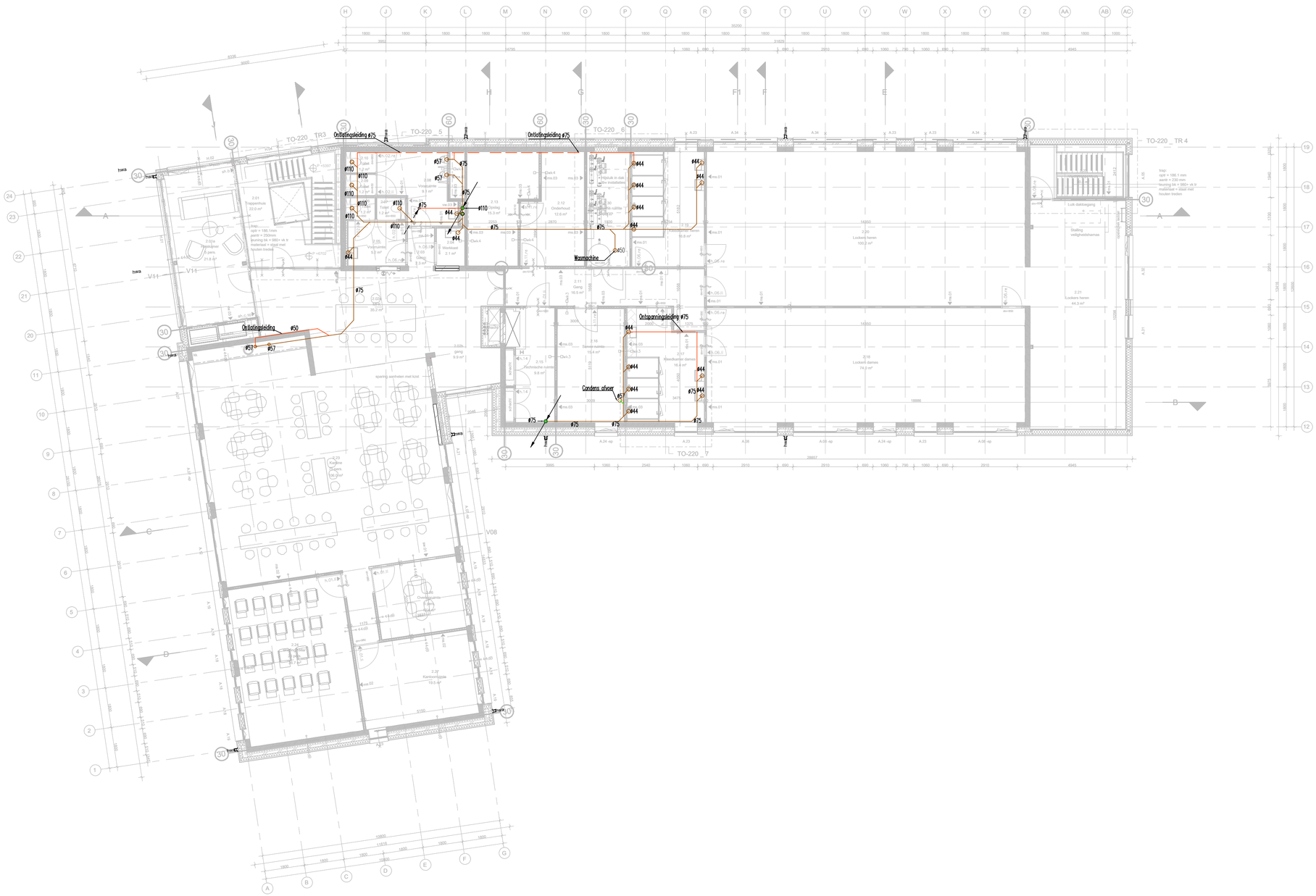


| RENVOOI DIVERSEN | |
|---|---|
| SYMBOOL | OMSCHRIJVING |
| WM | watermeter |
| FT | flowsensor |
| B | Elektrische boiler |
| | Noodstortbak |
| | Poer |
| | reduceerventiel |
| | inlaatcombinatie / trechter |
| | tappunt koud-/warm-/kokendtapwater |
| | afvoerpunt vuilwaterafvoer |
| | aansluitpunt brandslanghaspel |
| | aansluitpunt proceswater koud |
| | vloerput/doucheput RVS |
| | |
| | |
| | |
| | |
| | |

| | |
|---|---|
| GAS | GASLEIDING |
| | BRANDSLANGHASPELLEIDING |
| | KOUD TAPWATERLEIDING |
| | TAPWATER CIRCULATIELEIDDING |
| | WARM TAPWATERLEIDING |
| VWA | VUILWATERAFVOER |
| VWA | VUILWATERAFVOER IN KRUIPRUIMTE / TERREIN |
| P | VUILWATERAFVOER PERSLEIDING |
| C | CONDENSAFVOER |
| hwa | HEMELWATERAFVOER IN KRUIPRUIMTE / TERREIN |
| o | ONT- / BELUCHTINGSLEIDING |
| gkv | AANVOER GEKOELD WATER |
| gkv | RETOUR GEKOELD WATER |
| | AANVOER CV |
| | RETOUR CV |
| f | KOUDEMIDDEL AANVOER (VLOEISTOF) |
| f | RETOUR KOUDEMIDDEL (GAS) |

| Versie | Datum | Omschrijving | Get. | Gezien |
|---|---|---|---|---|
| 7.0 | 06-11-2024 | TO/Bestekfase | WHO | HSC |
| 6.0 | 18-10-2023 | concept | DBH | HSC |
| 5.0 | 31-07-2023 | definitief | DBH | HSC |
| 2.0 | | | | |
| 1.0 | | | | |

Opdrachtgever: Rijksvastgoedbedrijf (RVB)

Project: Huisvesting KMAR-NP te IJmuiden

Onderwerp:

# RIOOL
# 2e verdieping


dvtadvies
Bedrijfshuisvesting | (Brand)veiligheid | Datacenters | Duurzaamheid | Inspecties
ISO 9001, 14001 & 27001 | SCL | CO2-Ladder | VCA** | NEN 2580 | SCIOS B, 10 & 12 | BRL 5019, 5021, 5024, 6010 & 9500

DVTadvies B.V.
Savannahweg 25b
3542AW Utrecht
www.dvtadvies.nl
info@dvtadvies.nl
+31 (0)30 22 38 690


| | | |
|---|---|---|
| Schaal: 1:100 | Status: definitief | |
| Dossiernummer: HV22086 | Formaat: A1 | Bladnummer: 04 |
| Tekeningnummer: HV22086-TW-403 | | |

File: HV22086-TW-400-7.0 Riool.dwg